VEGA

AUSKLAPPBARE MODULHÄUSER

Ein komplettes Haus mit Küche, Bad und allen Installationen — als ein einziges Modul geliefert und vor Ort innerhalb weniger Stunden ausgeklappt. Drei Größen: 38, 56 und 74 m².

PREISE AB

16 200 € netto zzgl. MwSt.

Ferienhaus-Version · Ganzjahresversion bis 38 400 €



KATALOG 2026 · B2C UND B2B · DEUTSCHE AUSGABE

Ein Haus, das sich an einem Tag entfaltet

VEGA ist ein ausklappbares Modulhaus: Das komplette Gebäude erreicht Ihr Grundstück auf Containermaß zusammengefaltet. Nach dem Absetzen werden die Seitenflügel ausgeklappt und bilden die vollständige Konstruktion — mit fertigen Wänden, Fenstern, Elektroinstallation, Küche und einsatzbereitem Bad.

— Aufbau in wenigen Stunden

Ausklappen und Inbetriebnahme auf vorbereitetem Untergrund dauern in der Regel einen Arbeitstag — ohne schwere Bauarbeiten.

— Serienmäßig komplett ausgestattet

Einbauküche, komplettes Bad, Bodenbeläge, Beleuchtung, Steckdosen und Schalter — das Haus ist bezugsfertig.

— Stahlrahmen + 120 mm PIR (PU)

Verwindungssteifer Stahlrahmen und gedämmte Sandwich-Wandpaneele. Die Ganzjahresversion hat serienmäßig Graphenheizung; Klimaanlage optional.

— Transportvorteil

Das Haus reist als ein kompaktes Modul — das senkt die Lieferkosten und macht auch schwer zugängliche Standorte möglich.



Die VEGA-Reihe — drei Größen

Eine Technologie, drei Hausgrößen. Jedes Modell ist in mehreren Grundrissvarianten und mit vollständiger Ausstattungskonfiguration erhältlich — von der Fassade bis zur Farbe des Bodenbelags.

	VEGA 38 20-FUSS-MODUL	VEGA 56 30-FUSS-MODUL	VEGA 74 40-FUSS-MODUL
Maße ausgeklappt	5,90 × 6,20 m	9,00 × 6,26 m	11,80 × 6,20 m
Wohnfläche	ca. 38 m²	ca. 56 m²	ca. 74 m²
Raumaufteilung	ab 2 Schlafzimmern (freie Aufteilung) + Wohnbereich mit Küchenzeile + Bad	ab 2 Schlafzimmern (freie Aufteilung) + Wohnbereich mit Küche + Bad	ab 2 Schlafzimmern (freie Aufteilung) + Wohnbereich mit Küche + Bad
Besonders geeignet für	Ferienhaus, Glamping, Büro, Pförtnerhaus	Ganzjahreshaus für 3–4 Personen, Vermietung	Familienhaus, Pension, Doppelhaus-Konzepte
Grundrissvarianten	6 fertige Grundrisse	7 fertige Grundrisse	6 fertige Grundrisse

Alle Modelle: Stahlrahmen, Wandpaneele mit 120 mm PIR (PU) in der Ganzjahresversion (EPS 60/75 mm in der Ferienhaus-Version), doppelt verglaste Fenster und Türen, Elektroinstallation serienmäßig. Individuelle Grundrisse auf Anfrage.

Konfiguration und Preise

1 Basis
Ferienhaus-Version, Wände EPS 60 mm: **ab 16 200 € netto** (VEGA 38). Wände EPS 75 mm: **ab 18 700 € netto**. Raumaufteilung frei wählbar, ab 2 Schlafzimmern.

2 Dach
Premium-Satteldach: Aufpreis **2 700 €**.

3 Terrasse
Terrasse: **2 200 €** · zusätzliche Überdachung: **2 200 €**.

4 Heizung
Graphenheizung — Standard der Ganzjahresversion, in der Ferienhaus-Version gegen Aufpreis. Fußbodenheizung (+5 cm EPS und elektrische Fußbodenheizung): **3 600 €**.

5 Wandmaterial
Ganzjahresversion: **PIR (PU) 120 mm** — ca. 20 % teurer als EPS. Ferienhaus-Version: EPS 60 oder 75 mm.

	Ganzjahresversion — Vollausstattung*
VEGA 38 ca. 38 m²	**bis 38 400 €** netto zzgl. MwSt.
VEGA 56 ca. 56 m²	**bis 52 200 €** netto zzgl. MwSt.
VEGA 74 ca. 74 m²	**bis 65 900 €** netto zzgl. MwSt.

* PIR (PU) 120 mm + Graphenheizung + Satteldach + überdachte Terrasse. Alle Preise netto zzgl. MwSt., gerundet auf volle 100 €. Richtwerte — der Endpreis ergibt sich aus Konfiguration und Vertrag.

Fundament
Fundamentplatte: 135 €/m². Alternative: Pflasterpodest 165 €/m² (leicht rückbaubar, Abwasserführung im Podest).

Transport
ca. 1,40 €/km ab Danzig bis zum Aufstellort.

Lieferzeit und Garantie
Lieferzeit: 3 Monate.
Garantie: 5 Jahre.

Elektrik
Beleuchtung, Steckdosen und Schalter serienmäßig; Steckdosen nach Schuko-Standard.

VEGA 38

20-Fuß-Modul · ca. 38 m² · 5,90 × 6,20 m

Das vielseitigste Modell der Reihe. Als Ferienhaus, Glamping-Einheit, Verkaufsbüro oder erstes Haus auf dem eigenen Grundstück. Beispielgrundrisse — mit Bad, Küchenzeile und mindestens zwei Schlafzimmern:

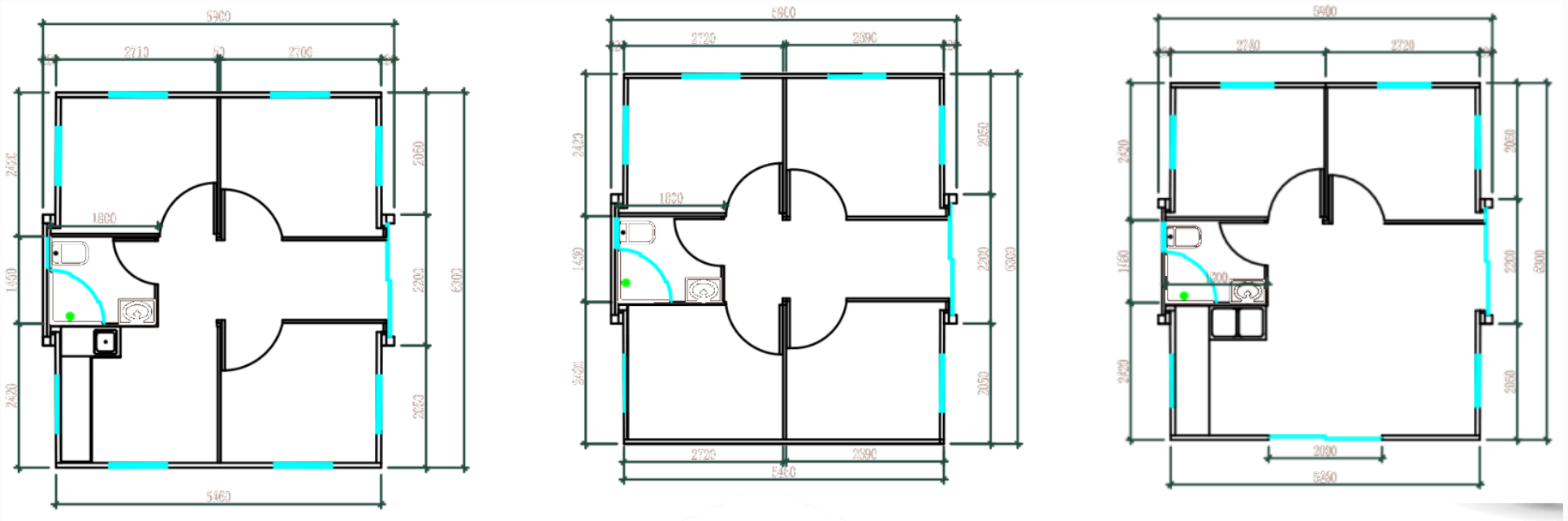

- **Bad serienmäßig:** Duschkabine, WC, Waschbecken mit Unterschrank
- **Küchenzeile** mit Einbaumöbeln und Arbeitsplatte
- **Großzügige Verglasung** — Terrassentür und Fenster in jedem Bereich

VEGA 56

30-Fuß-Modul · ca. 56 m² · 9,00 × 6,26 m

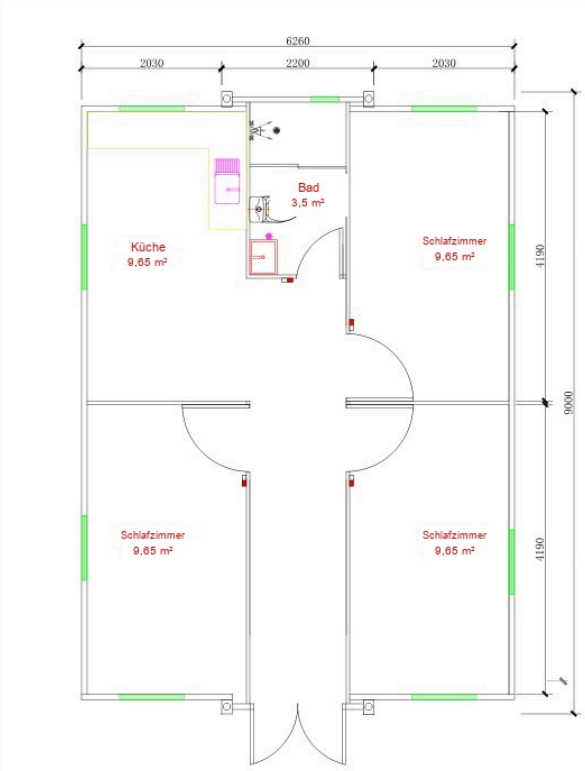

Basisgrundriss: 3 Schlafzimmer à 9,65 m², Küche 9,65 m², Bad 3,5 m².

Ein vollwertiges Haus für eine Familie mit 3–4 Personen: drei Schlafzimmer, Küche und Bad. Die optimale Wahl für ganzjähriges Wohnen und für die Vermietung. Basisgrundriss links, weitere Varianten darunter:

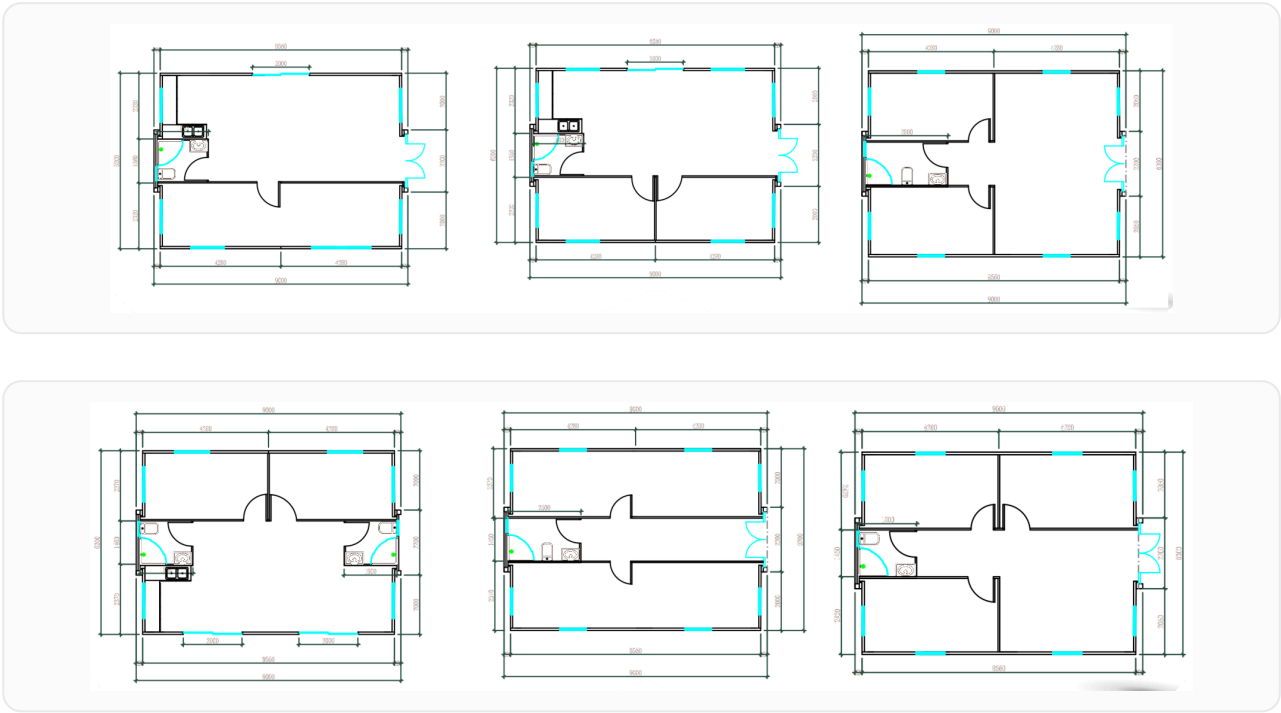

- **Ab 2 Schlafzimmern** — freie Aufteilung, Wohnbereich mit Küche
- **Graphenheizung** serienmäßig, Option: Klimaanlage
- **Wände mit 120 mm PIR (PU)** — Komfort das ganze Jahr
- **Überdachte Terrasse** auf Wunsch

VEGA 74 40-Fuß-Modul · ca. 74 m² · 11,80 × 6,20 m

Das größte Modell der Reihe — die Wohnfläche entspricht einer Drei-Zimmer-Stadtwohnung, zu einem Bruchteil der Kosten. Sechs fertige Grundrisse: vom offenen Wohnraum bis zu vier separaten Zimmern:

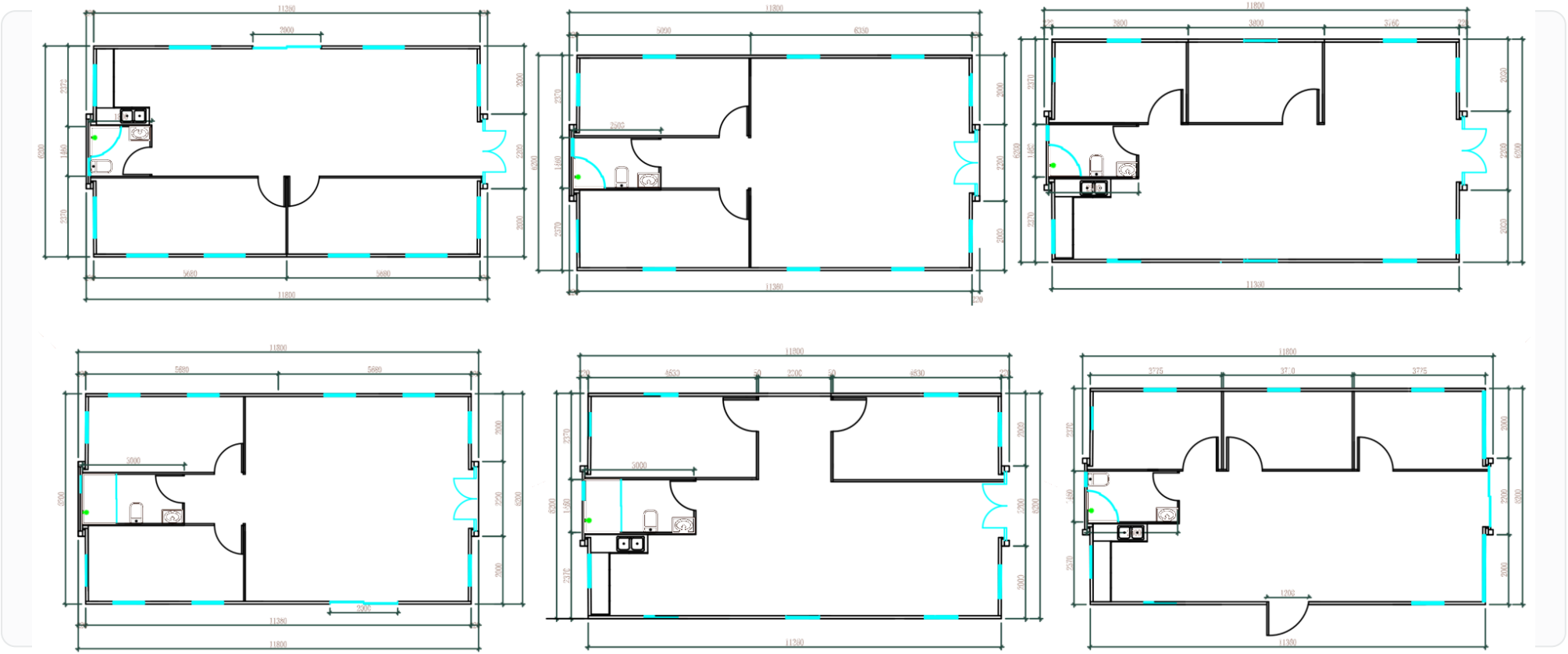

- **Freie Aufteilung, ab 2 Schlafzimmern** — auch Pension und Büro
- **Module kombinierbar** zu größeren Gebäuden
- **Lieferung auf einem Lkw** — 40-Fuß-Modul

Innenräume — bezugsfertig

Helle Wandpaneele, Bodenbelag in Holzoptik, Deckenbeleuchtung und ein kompletter Satz Innentüren. Das Haus wird fertig übergeben — ein Ausbaugewerk ist nicht mehr nötig.













Innenaufnahmen einer Beispielkonfiguration — Schlafzimmer, Wohnbereich, Küche, Bad.

Konfiguration — Küchen

Sieben Varianten der Küchenmöbel: von der kompakten Küchenzeile bis zur Eckküche mit Oberschränken. Fronten in hellen Tönen, in Graphit oder in Holzdekor.






Ausgewählte Varianten — die vollständige Palette an Fronten und Arbeitsplatten steht bei der Konfiguration Ihrer Bestellung zur Verfügung.

Konfiguration — Bäder

Fünf Badvarianten: Duschkabine oder bodengleiche Dusche, Waschbecken mit Unterschrank, WC, Spiegel und Beleuchtung. Pflegeleichte Paneelwände.







Die Badausstattung gehört zum Lieferumfang des Hauses — Armaturen in Chrom oder Schwarz je nach Variante.

Fassaden und Außenpaneele

Die Fassade bestimmt den Charakter des Hauses: geprägte Metallpaneele, Holzoptik oder klassisches Weiß und Graphit. Unten — Beispielausführungen und Paneelmuster.

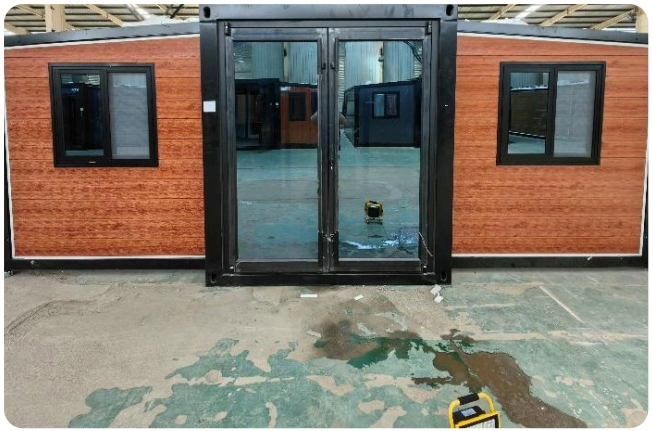



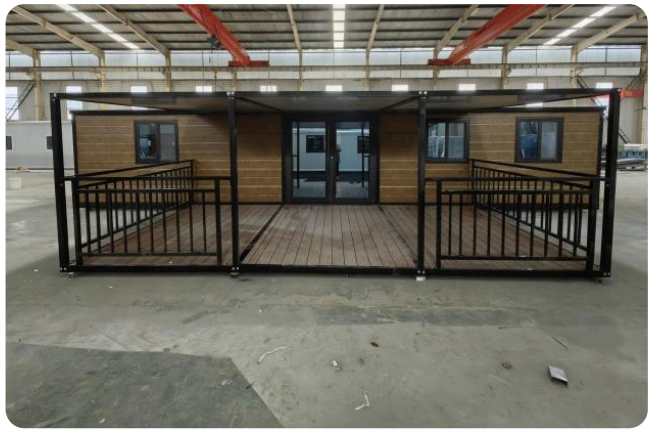



Oben: Beispielkonfigurationen der Fassade aus der Produktion. Unten: ausgewählte Prägemuster der Metallpaneele (GM-Codes) — über 40 Dekore verfügbar, darunter Ziegel, Klinker, Holz und Unifarben.

Böden, Fenster und Türen

SPC- oder PVC-Bodenbelag — feuchtigkeits- und abriebfeste Paneele in Holzdekoren, von heller Eiche bis Nussbaum. Unter den Paneelen Graphenheizung (Standard der Ganzjahresversion); optional Fußbodenheizung mit zusätzlichen 5 cm EPS (Aufpreis).





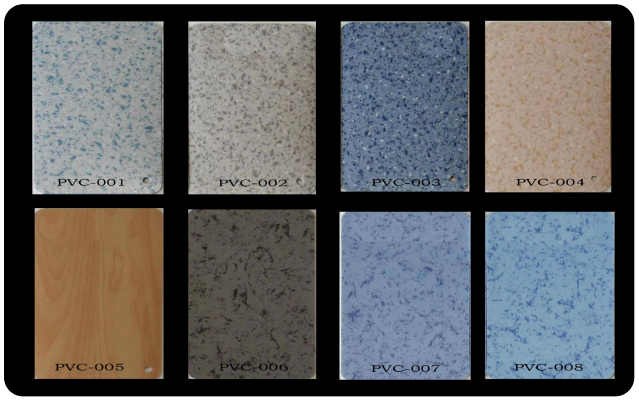

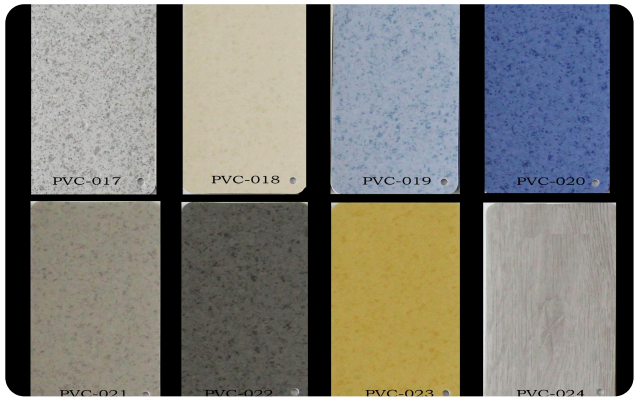

Fenster und Türen — Dreh-Kipp-Fenster, Schiebetüren zur Terrasse und eine Eingangstür mit Mehrfachverriegelung.

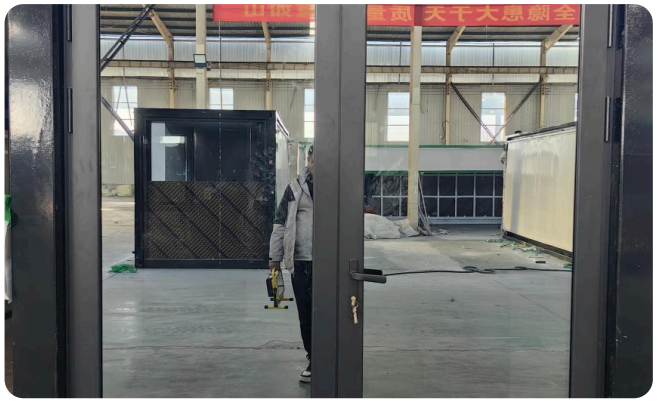



Terrasse — die Option, die das Haus ausmacht

Jedes Modell kann mit einer Terrasse mit Geländer bestellt werden — offen oder überdacht, in einer zur Architektur des Hauses passenden Konstruktion. Die Terrasse wird zusammen mit dem Modul geliefert und am selben Tag montiert.



Überdachte Terrasse (links) und offene Terrasse mit Geländer (rechts) — Produktionsaufnahmen.

VEGA — frisch aus der Produktion

VEGA-Module in der Konfiguration, die wir zuerst anbieten: Fassade in Holzdekor mit schwarzem Rahmen, schwarze Fensterprofile, weiße Küche und ein Bad in Marmordekor mit schwarzen Armaturen.





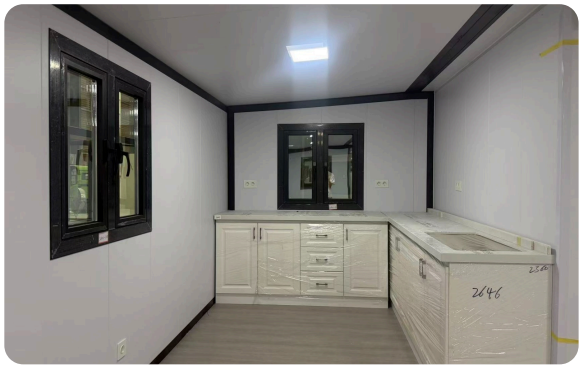



Aufnahmen echter VEGA-Module vor dem Versand — ohne Inszenierung, ohne Retusche.

So bestellen Sie — B2C und B2B

Privatkunde — von der Auswahl bis zum Einzug:

1. **Modell und Konfiguration wählen**
   Größe, Grundriss, Fassade, Küche, Bad, Böden und Optionen (Terrasse, Heizung, Klimaanlage). Ihr individuelles Angebot erhalten Sie innerhalb von 24 Stunden.

2. **Vertrag und Anzahlung**
   Der Vertrag hält Spezifikation, Preis und Liefertermin fest. Bei den örtlichen Formalitäten am Aufstellort unterstützen wir Sie.

3. **Untergrund vorbereiten**
   Punktfundamente oder eine Bodenplatte genügen — Sie erhalten von uns einfache Fundamentvorgaben für Ihr Grundstück.

4. **Lieferung und Ausklappen**
   Das Haus kommt als ein Modul an und wird in der Regel an einem Arbeitstag ausgeklappt und in Betrieb genommen.

B2B-Partnerschaft

- Pakete für Glamping-Parks, Kommunen, Bauträger und Vermietungsgesellschaften — von wenigen bis zu mehreren Dutzend Modulen.
- Großhandelskonditionen und Lieferpläne werden individuell vereinbart, für Exportkunden auch in EUR.
- Technische Unterstützung: Fundamentvorgaben, Montagebegleitung, After-Sales-Service.
- Branding der Einheiten und Konfiguration nach dem Standard des Betreibers möglich.
- **B2B-Anfragen: Christoph Pella · Tel. +49 171 2041266**

VEGA

AUSKLAPPBARE MODULHÄUSER

Christoph Pella

IHR ANSPRECHPARTNER IN DEUTSCHLAND

Tel. +49 171 2041266

Preise ab 16 200 € netto zzgl. MwSt. · Angebot innerhalb von 24 Stunden nach Ihrer Konfiguration

Dieser Katalog dient ausschließlich Informationszwecken und stellt kein Angebot im Sinne von Art. 66 des polnischen Zivilgesetzbuches dar. Fotos und Grundrisse sind beispielhaft — Spezifikation, Verfügbarkeit der Optionen und Preis richten sich nach der gewählten Konfiguration. Alle Preise netto zzgl. MwSt. © 2026 VEGA.